9
YUKITO KISHIRO
GUNNM
Last order
PLANETA DeAGOSTINI

Visita mi blog

En mi blog encontrarás los mejores mangas, con la mejor calidad, edición y traducción de todo internet.

https://descargarmangaspormega.blogspot.com/

También te invito a visitar mis otros blogs y seguirme en mis redes sociales para estar informado cada vez que publique nuevo contenido ó actualice algún manga/anime.

[Anime]
https://descargar-animes-por-mega-gratis.blogspot.com

[Hentai]
https://hentaiparaiso.blogspot.com/

https://www.facebook.com/JoseAlvares97

https://twitter.com/@Jose_AlvarezYT

https://www.instagram.com/josealvarezyt

https://www.paypal.me/JoseAlvarez98

PD: Soy Venezolano, cada dolar equivale a días de trabajo aquí, así que me estarías ayudando mucho...

Blog de respaldo

Si eliminan mis blogs principales, búsquenme en mis redes sociales o aquí:

https://animanganimess.blogspot.com

¡ATENCIÓN!

Esta es una versión oficial española, y por alguna razón se leé de derecha a izquierda y no de izquierda a derecha, como se suelen leer siempre los mangas...

https://descargarmangaspormega.blogspot.com

GUNNM Last Order 9

SAMOYED1

RESUMEN DE LOS EPISODIOS ANTERIORES

La técnica letal de **Gally** la convierte en el objetivo para todo tipo de guerrero que quiera o ganar notoriedad derrotándola o simplemente enfrentarse a un rival distinto a cualquier otro. **Gavitt** es el nuevo contrincante de nuestra protagonista, y ella demuestra que su fama está justificada eligiendo en tan sólo unos instantes la técnica más oportuna para colarse bajo sus defensas y atacar.

Pero la lucha no ha terminado, y **Gally** por fin se enfrenta a **Töji,** el más peligroso de todos sus contrincantes. No sólo su estilo de lucha es una mezcla evolucionada de karate y técnicas de ninjitsu, sino que además es un guerrero muy avispado y experimentado que puede contraatacar usando una estrategia bien calculada: **Gally** ha encontrado un digno rival. Con un golpe sónico, su enemigo intenta desequilibrar lo suficiente a **Gally** como para aturdirla y penetrar sus defensas. **Gally** no puede detener sus golpes sónicos, pero a pesar de todo no quiere rendirse. Pero su adversario le da la clave que necesitaba: según él, la propia **Gally** pone los límites a su poder, obsesionada con quienes derrotó en anteriores combates. Así que decide superar los límites que ataban a la antigua **Gally** y morir, si es necesario. La lucha es cada vez más seria, con ambos contrincantes dispuestos a todo. Después de un ataque brutal, **Gally** pierde el conocimiento, pero aún en ese estado consigue tumbar a **Töji,** que en honor a su espíritu guerrero, le perdona la vida. Ambos se separan esperando enfrentarse de nuevo.

Y por fin llega el momento en el que **Gally** parte hacia **Jeru,** hacia el torneo de **Z.O.T.** que podría permitirle recuperar lo que queda de su amiga.

PHASE:25

QUE EMPIECE EL TORNEO

¡JE, JE, JE! BUENO, POR FIN HA LLEGADO LA HORA.
POR CIERTO, NO VEO A LOS "NÚMEROS" POR AQUÍ...
QUERÍAN CAMBIARSE DE ROPA Y SE HAN QUEDADO CON EL Nº 300 EN LA NAVE.
OH... MIRA, EL COLEGA ANUNCIA LA INAUGURACIÓN.

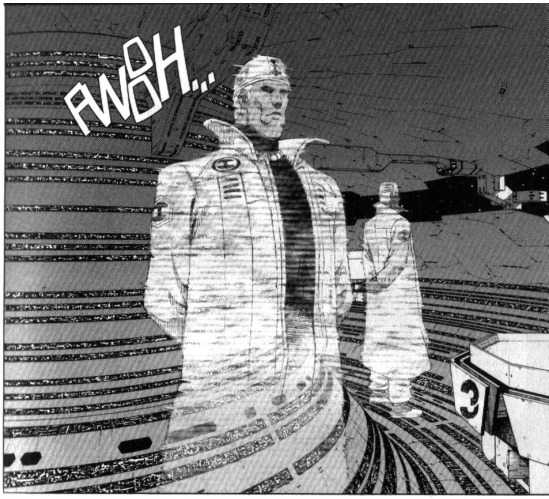
AWOH...

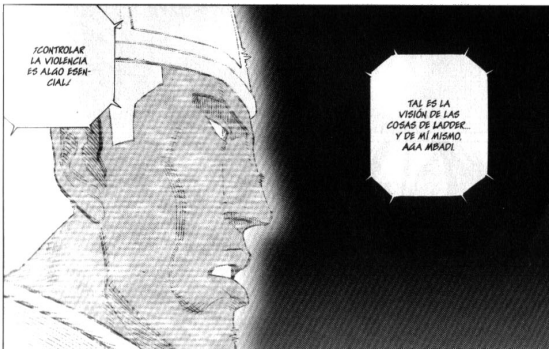
¡CONTROLAR LA VIOLENCIA ES ALGO ESENCIAL!
TAL ES LA VISIÓN DE LAS COSAS DE LADDR... Y DE MÍ MISMO. AGA MBADI.

ESTA ES LA SIGNIFICATIVA DECIMA EDICIÓN DEL TORNEO Z.O.T.
¡TENEMOS A 321 PARTICIPANTES EN 66 EQUIPOS, VENIDOS DE TODO EL SISTEMA SOLAR...

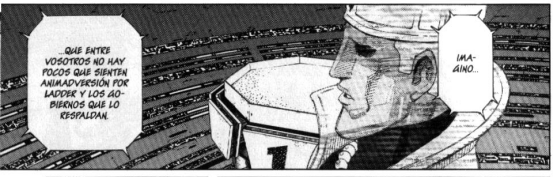
QUE ENTRE VOSOTROS NO HAY POCOS QUE SIENTEN ANIMADVERSIÓN POR LADDIE Y LOS ALTOS GOBIERNOS QUE LO RESPALDAN.
IMAGINO...

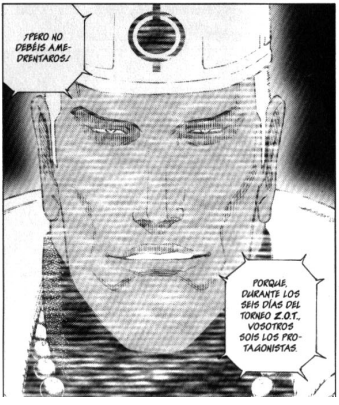
¡PERO NO DEBÉIS AMEDRENTAROS!
PORQUE, DURANTE LOS SEIS DÍAS DEL TORNEO Z.O.T., VOSOTROS SOIS LOS PROTAGONISTAS.

¡¡EL EQUIPO VENCEDOR OBTENDRÁ EL DERECHO A SER RECONOCIDO COMO NACIÓN INDEPENDIENTE!!
¡¡QUE EMPIECE EL TORNEO!!

PRIMER DÍA DEL TORNEO Z.O.T.
COMBATES PRELIMINARES

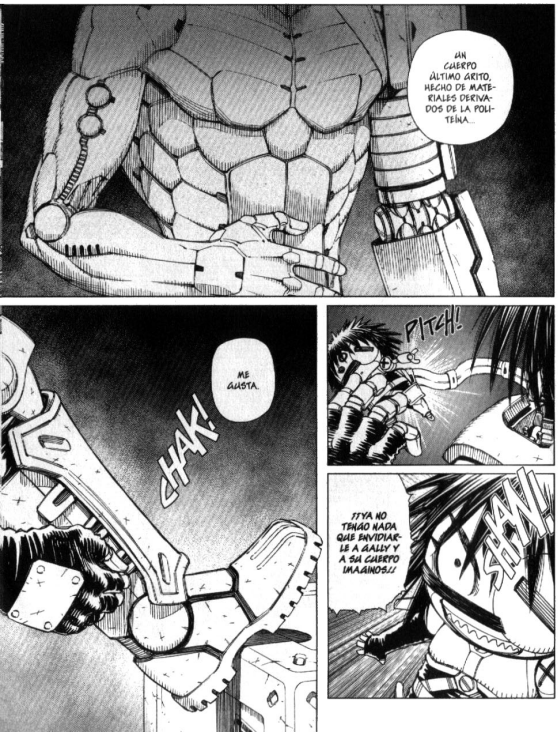

¡QUÉ GUAPOOOO! ♥♥
¡OOOOH! ¡PERO QUÉ HOMBREEEE! ♥♥
¿Y VOSOTRAS QUÉ? ¿A QUÉ VIENEN ESAS PINTAS?
ES SÓLO UN CAMBIO DE IMAGEN, HOMBRE.
NOS DA RABIA QUE SÓLO GALLY DESTAQUE EN LA TELE. ¿A TI NO?
¡VENGA YA, ESTÚPIDA!
¿NO TE DA LÁSTIMA NO TENER PECHOS, SECHS?
GALLY.
ES MÁS ALTO QUE YO...
HAS CRECIDO BASTANTE DESDE LA ÚLTIMA VEZ QUE NOS VIMOS.
HM... VAYA, SECHS...
JE, JE...
¿QUÉ PASA?
ASÍ QUE PROMÉTEME...
NO SÉ QUÉ ESTARÁS TRAMANDO CON ESE TIPO... ¡PERO TENGO BUENOS MOTIVOS PARA ASPIRAR A LA VICTORIA!
COMO QUIERAS...
¡...QUE TÚ Y YO SALDAREMOS CUENTAS CUANDO TERMINE EL TORNEO!
JO, QUÉ BAJITA ES.
BUENO, YO TAMBIÉN ERA UN ENANO...
¿ESTA RENACUAJA PUDO VENCERME A MÍ?

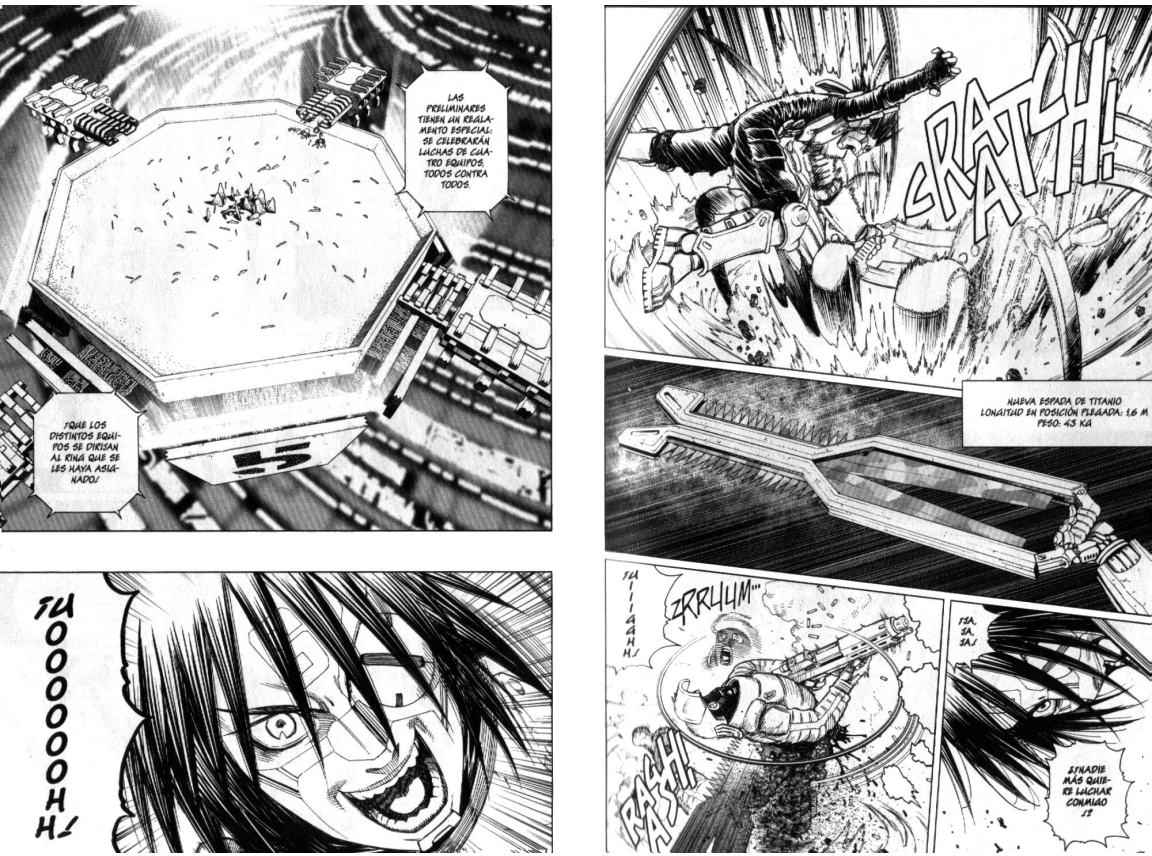
LAS PRELIMINARES TIENEN UN REGLAMENTO ESPECIAL: SE CELEBRARÁN LUCHAS DE CUATRO EQUIPOS, TODOS CONTRA TODOS.
¡QUE LOS DISTINTOS EQUIPOS SE DIRIJAN AL RING QUE SE LES HAYA ASIGNADO!
¡UOOOOOOOOHH!
CRATCH!
NUEVA ESPADA DE TITANIO
LONGITUD EN POSICIÓN PLEGADA: 1,6 M
PESO: 43 KG
¡JA, JA, JA!
¿¡NADIE MÁS QUIERE LUCHAR CONMIGO!?
¡UIIIGGHH!
ZRRUUM...
RACH!

SHUU!
NUEVA ESPADA DE TITANIO
LONGITUD EN POSICIÓN
ABIERTA: 6.25 M
TCHAK!
FWAH!

¿ECHS ESTÁ PLETÓRICO, ¿EH?
¡¡TENDREMOS QUE DAR LO MEJOR DE NOSOTRAS MISMAS!!
ZMM!
ZMM!
¡TÉCNICA ASESINA!
ZMM!
ZMM!
DWING!
¡¡FRAGMA BLASTICA!!
FRAASH!

INCLUSO ELF Y ZWOLF...
VAYA, VAYA, PUES SÍ QUE ESTÁN ANIMADOS...
BOM!
BOUM!
FIUU!
PESE A TODO...
¿POR QUÉ SERÁ...?
FWOM!
ZAAM!
ZAP!
KRRK!
FRAAAH!
RAASH!
FWOSH!
TIK!
TIK!
¿¡...ENTONCES POR QUÉ SIGO ASÍ DE DESMOTIVADA!?
YA HAN EMPEZADO LOS COMBATES.
ZUU! ZUU!
SHIU!
SHIU!
SHIU!

ESTO NO PUEDE...
...SER BUENO...
ESCUCHA BIEN.
QUIERO DECIR UNA COSA MUY CLARA.

ESTARÁ CONSECUENCIA DE HABER LUCHADO CON TODAS MIS FUERZAS CONTRA TÍ...?
NO...

PARTICIPAR EN EL TORNEO Z.O.T. ES SÓLO UNA TÁCTICA DE DIVERSIÓN.
NUESTRO OBJETIVO ES ROBAR EL CEREBRO DE RAW...
VOSOTROS LIMITAOS A PASAR DOS O TRES RONDAS PARA DARME TIEMPO A ECHAR ABAJO LAS BARRERAS DE SEGURIDAD.
TÚ DEBERÁS ECHARME UNA MANO EN EL MOMENTO DE IR A RECUPERAR EL CEREBRO...
TAN PRONTO CONSEGUIDO EL OBJETIVO, ESCAPAREMOS DE AQUÍ CAGANDO LECHES. NO TIENE SENTIDO PERMANECER AQUÍ.
NO TE OBSESIONES CON GANAR EL CAMPEONATO.
¿OK?

¿UNA DIVERSIÓN...
ES DECIR, QUE LUCHAMOS SÓLO PARA DISIMULAR.
NO ME EXTRAÑA QUE ESTO NO ME MOTIVE.
¡¡ES FUERTE ...!!
¡¡MUY FUERTE ...!!

PERO...
¡¡EN ESTE TORNEO PIENSO ESFORZARME PARA LLEGAR A TU MISMO NIVEL!!
¡¡AUOOOHHH!!
¡¡LOS SPACE ANGELS PASAN A PRIMERA RONDA!!

COMBAT TV
LIVE
¡SEÑORAS Y SEÑORES, CON USTEDES JACK ABLRAMBO, DE COMBAT TV!
¡ACABAN DE TERMINAR TODAS LAS ELIMINATORIAS, CON LO QUE YA TENEMOS A 16 EQUIPOS QUE, SUMADOS A LOS 2 CLASIFICADOS DIRECTAMENTE POR SER CABEZAS DE SERIE, NOS DA UN TOTAL DE 18 EQUIPOS QUE PARTICIPARÁN EN LA PRIMERA RONDA!

B BLOCK
FINAL
¡LOS EQUIPOS MÁS DESTACADOS SON LOS "SPACE ANGELS" DE SALLY Y EL "EJÉRCITO ANIDO DE KREATSKAS ESPACIALES" DE TÖSI, QUE HAN PASADO LA ELIMINATORIA CON GRAN FACILIDAD!
¡NO OBSTANTE, AL HABER SIDO COLOCADOS EN LOS GRUPOS A Y B RESPECTIVAMENTE, ESTOS EQUIPOS NO SE ENFRENTARÁN A MENOS QUE PASEN A LA FINAL!
VAYAMOS A ENTREVISTAR A GALLY PARA CONOCER SU MOTIVACIÓN EN...
BLA! BLA!
¿EH?

ES... ¡ES INAUDITO!

¡EL SEÑOR MBADI, EL JEFE DEL COMITÉ ORGANIZADOR DEL TORNEO E.O.T., SE DIRIGE HACIA ELLOS!
ESTO ES...

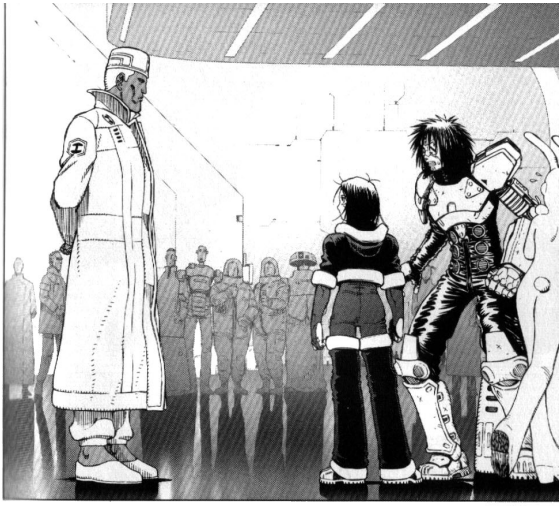

BRRM...

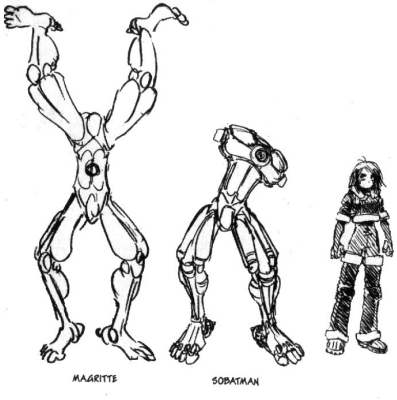
MAGRITTE
SOBATMAN

ZWIIINN!
HABÉIS SUPERADO LAS ELIMINATORIAS...
PHASE:26

PHASE:26

IGUAL PUEDES HACERTE CON LA VICTORIA FINAL

OOOH...
ES... ¡ESTO ES ALGO QUE JAMÁS ANTES HABÍA OCURRIDO!
¡¡EL JEFE DEL COMITÉ ORGANIZADOR HA IDO DIRECTAMENTE A SALUDAR A UN EQUIPO QUE NI SIQUIERA HA DISPUTADO LA PRIMERA RONDA!!
ESTÁ CLARO QUE LOS SPACE ANGELS SON UN EQUIPO A TENER MUY EN CUENTA...
¡YO, SACK GELEA-MBO...!
¡Y...ME SIENTO AFORTUNADO POR TENER EL PRIVILEGIO DE PRESENCIAR ESTO!
IM... IMBÉCIL, ESTE TIPO NO VIENE A DAR LA ENHORABUENA...
¡Y...VIENE A AMENAZARNOS!
BRR... BRR...
HIIII.
¿NOS VOLVERÁ A PIRATEAR!

¿HAKS!
FLASH
FLASH
FLASH
FLASH
ES... ¡ROTUNDA!

¿Y TÚ...?
¿NO VAS A PARTICIPAR EN EL TORNEO?
¿?
NO... SABRÍAMOS SI DEFINIR ESTO COMO IGNORANCIA O...
¡JA, JA, JA!
¡¡AUNQUE SU INGENUIDAD LA HACE ENCANTADORA..!!
VA... VAYA...

¡¡NO PUEDO ALCANZAR A SU CUERPO..!!
FRIIK!
ZZP!
¡¡TODAS LAS RUTAS DE ACCESO SE DESVÍAN A LA RED EXTERIOR MEDIANTE UNA SERIE DE NANOMÁQUINAS CONTRA INVASIONES ELECTRÓNICAS QUE HAY EN SU CUERPO..!!
¡¡ESTO NO ES ALGO QUE HAYA PODIDO CONSEGUIR POR SÍ SOLA..!!
¡¡ALGUIEN TIENE QUE ESTAR AYUDÁNDOLA ...!!
¿EXISTE ALGUIEN EN EL MUNDO CON SEMEJANTE PERICIA TÉCNICA...!?
FWOSH!
¿¿QUIÉN SERÁ!?
FWOOM!

MARTIN COMPANY
CARGO 502
HARMONIA
¡JA, JA!

¡HAS!
OS DESEO SUERTE...
Hot Dog
TAP!
TAP!
ESE PROGRAMA DE DEFRASA TIENE UNAS PARTICULARIDADES FAMILIARES...

ESO ES... HARÁ COSA DE CIEN AÑOS...

HUBO UN TEMERARIO HACKER QUE TRATÓ DE BOICOTEAR EL PRIMER TORNEO Z.O.T. MEDIANTE EL TERRORISMO INFORMÁTICO...

"WEASEL".

¿ENTONCES ESE TIPO SIGUE CON VIDA...?

TRANQUILÍZATE...

NI SIQUIERA YO, TRINIDAD, SOY TODOPODEROSO...

VIP

AHORA TENEMOS UN ELENCO DE PARTICIPANTES DIGNO DEL DÉCIMO ANIVERSARIO DEL TORNEO Z.O.T., SÓLO ESO.

FUUSH!

Y619

¿Y A NOSOTROS NO VAS A FELICITARNOS POR PASAR LAS ELIMINATORIAS?

RESTAURANTE METAGEITNION.
Restaurant Metageitnion
¡JIA, JA, JA!
¿¡HABÉIS VISTO CÓMO LE TEMBLABAN LOS MÚSCULOS DE LA CARA AL PAYASO ÉSE!?
VAMOS A CANTAR PARA CELEBRAR ALGO QUE NO SABEMOS EXACTAMENTE QUÉ ES.
¡HOOLA!
EN LAS MONTAÑAS DE LA INDIA, UN VIEJO DENTÓN ENCONTRÓ UNA CALAVERA...
¡ASÍ ME GUSTA, CHICAS!
YA ESTAMOS...

¿UH?
¿¡SEGURO QUE ESTÁ BIEN, PING!?
¡DIGO...!
HMMM... PERO LA CANCIÓN ES PÉSIMA...
ESTUVIERON UNA TEMPORADA HACIENDO DE CANTANTES EN BASHAKU, ¿SABES?
TIENEN EXPERIENCIA EN ESTO.
AAAH... NO SABES LO QUE ME DUELE QUE NO CONFÍES EN MIS HABILIDADES...
FÍJATE.
NOS ESTÁN VIGILANDO MUY DE CERCA... ¿SEGURO QUE NOS INTERESA DESTACAR EN UN LUGAR COMO ÉSTE?
Y ESTO ES SÓLO EL PRINCIPIO...
TENGO CENTENARES DE PROGRAMAS EN EJECUCIÓN EN ESTOS MOMENTOS.
PARA LAS CÁMARAS DE VIGILANCIA Y LOS OJOS DE LOS JERUMIANOS, CONECTADOS AL SISTEMA UNANIMOUS, YO TENGO ESTA APARIENCIA...
ME ENCANTA TU CULITO, MUÑECA...
POR SUPUESTO, TODO LO QUE DECIMOS ES SUSTITUIDO EN TIEMPO REAL POR CONVERSACIONES ESTÚPIDAS.
A MÍ, LO QUE ME PREOCUPA...

¡OOOH! ¡CIERTO, TIENEN BUENA PINTA!
SIEMPRE HABÍA QUERIDO CATAR LA CARNE DE NIÑO SILVESTRE, SIN MODIFICACIONES GENÉTICAS DE NINGUNA CLASE... ¡JUI, JI, JI, JI, JI!
Y A SIMPLE VISTA NO PARECEN ENFERMOS.
SUELTA A ESOS NIÑOS.
A MÍ, LO QUE ME PREOCUPA ES QUE SE TE OCURRA MONTAR ALGÚN FOLLÓN Y QUE...
¿EH?
¿¡DÓNDE ESTÁ!?
¡¡TENGO HAMBREEE!!
NO CORRÁIS, NIÑOS
¡KIAAAH!
¡HIII!
¡ESTA COMIDA ES MÍA!
DE... ¿¡DE DÓNDE SALEN TODOS ESTOS CRÍOS!?
GROR.
NYAK
¡CLARO! ¡¡BABWAN!!
¿PERO Y LO BUENOS QUE ESTÁN HERVIDOS EN LECHE?
QUÉ SERES MÁS MALEDUCADOS... ¡SON INSOPORTABLES!

¿ERES TÚ LA PROPIETARIA?
¡¡PIENSO PAGARTE, FALTARÍA MÁS!!
¡¡EL DINERO ES LO DE MENOS CUANDO SE TRATA DE DISFRUTAR DE UNA BUENA COMIDA!! ¡JIA, JIA, JA, JA!
JA! JA! JA!

DESGRACIADOS...
RRR ZRR!
RRR ZRR!
VAYA POR DÓNDE... PIENSA ENDIANARLES UN PARETAZO DE ACELERACIÓN ELECTROMAGNÉTICA.
ESTÁ FURIOSA POR LO QUE OCURRIÓ CON LOS NIÑOS SOLDADO.
ES... ¡ESPERA, ALTO AHÍ!

¡CUÁNTO TIEMPO SIN VERNOS.
¿CÓMO TE HACES LLAMAR AHORA...?

AHORA MISMO MI NOMBRE ES KARLULA SUNAWIS.

POR CIERTO.
ESTE PASILLO ESTÁ EN UN ÁREA RESTRINGIDA, ¿SABÍAS...?

JAJ... NO SEAS TAN FORMALISTA, HOMBRE.
TAP!
TAP!
DIME.
ZISH!

¿TE APETECE UN CARAMELO?
PATCH!
SABE ESPECIALMENTE BIEN A TINIEBLAS.

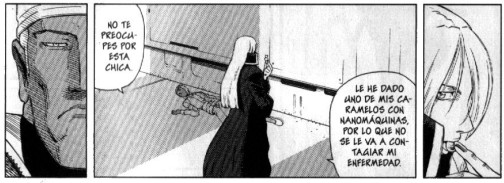
NO TE PREOCUPES POR ESTA CHICA.
LE HE DADO UNO DE MIS CARAMELOS CON NANOMÁQUINAS, POR LO QUE NO SE LE VA A CONTAGIAR MI ENFERMEDAD.

SUPONGO QUE NO LO HAS OLVIDADO, ¿VERDAD?
TIENES UNA DEUDA PENDIENTE CONMIGO.

HUBO UN TIEMPO EN EL QUE ENTRE NOSOTROS REGÍA EL RESPETO MUTUO Y LA AMISTAD.
¿Y AHORA...?
PERMÍTEME UNA PREGUNTA.
¿TE SUENA EL NOMBRE DE "TRINIDAD"?

FWOH!

DICHO DE OTRO MODO, UNA VAMPIRE-SA...
ESTA MUJER ES UNA MUTANTE DE TIPO V...
RETI-RAOS.
Y, POR SI FUERA POCO, LLEVA VARIOS SIGLOS PRACTICANDO EL KUNG FU.
VOSOTROS NO SOIS RI-VALES PARA ELLA.
RAASH!
TUMP!
FWOOOM!
¡¡NI SE OS OCURRA MOVEROS!!
SHAS!

"KALARI PPAYATTU: ARTE MARCIAL HINDÚ EN EL QUE SE BASARÍAN LAS KALOS DE LAS ARTES MARCIALES CHINAS. HAY QUIEN AFIRMA QUE EL FUNDADOR DEL BUDISMO BODHIDHARMA MAHAYANA, FUE UN MAESTRO DEL KALARI PPAYATTU.

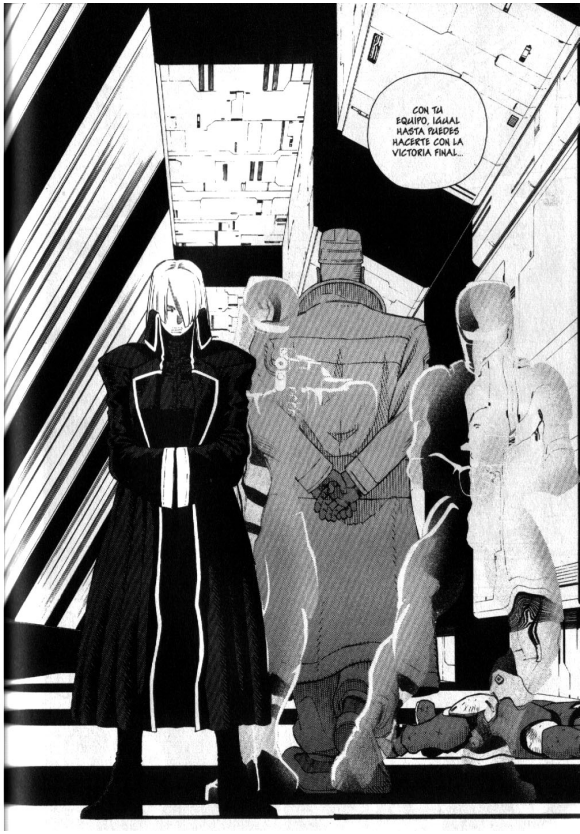

VENGA, VENGA.
ZAP!
VAMOS, TRANQUI-LÍZATE.
BAM!
VENID A COMER, NIÑOS, QUE YA ESTÁ TODO LISTO.
¡SEÑOO!
¡¡BAB-WAN!!
AH!
¡GROOAARR!
PATCH!

FUMP!

*AIKI JŪJUTSU: UNA DE LAS ARTES MARCIALES DE AUTODEFENSA A PARTIR DE LAS CUALES SE ORIGINÓ EL JŪJUTSU ANTIGUO JAPONÉS. HAY QUIEN DICE QUE EL "BARITSU" QUE DOMINABA SHERLOCK HOLMES (UNA DE CUYAS LLAVES UTILIZÓ PARA LANZAR AL PROFESOR MORIARTY POR LA CASCADA) ES EN REALIDAD ESTA ARTE MARCIAL.

¡VENGA YA, GALLY! ¡NO TE HAGAS LA LOCA, ANDAAA!
THOMP!
22
¡AHHH! ¡DIRECTORA! ¡POR AQUÍ! ¡POR AQUÍ!
SE ME HA METIDO AGUA POR LA NARIZ
¿ESTÁN TODOS BIEN?
¡DIRECTORA, ¿DÓNDE ESTABAS? TE HEMOS ESTADO BUSCANDO POR TODAS PARTES.
DISCULPAD.
HE IDO A VER A UN ANTIGUO AMIGO.

SOMOS LOS "GUNTROLL", EL EQUIPO REPRESENTANTE DE LA SOCIEDAD DE PSICIRCULTURA ESTELAR.
POR FAVOR, GALLY, SÉ BENEVOLENTE CON NOSOTROS. ♥
ME PARECE QUE SON NUESTROS PRÓXIMOS RIVALES, GALLY.

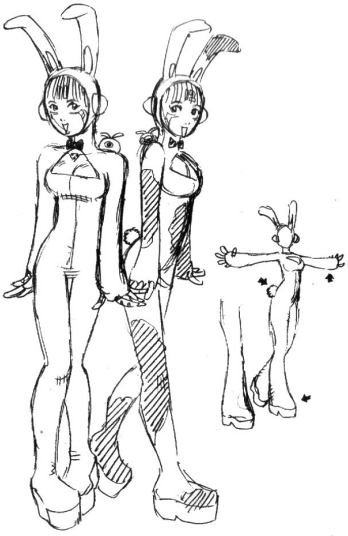

*HUNGARIAS: EN EL CINTURÓN DE ASTEROIDES SE PUEDEN OBSERVAR VARIOS GRUPOS DE ASTEROIDES SEGÚN LAS ÓRBITAS QUE TRAZAN. ESTOS SUBGRUPOS RECIBEN LA DENOMINACIÓN DE "FAMILIAS" Y FUERON DESCUBIERTOS EN 1918 POR EL JAPONÉS KIYOTSUGU HIRAYAMA. LA FAMILIA DE LAS HUNGARIAS ES UNO DE ESTOS GRUPOS. OTRAS FAMILIAS DESTACABLES SON LOS FLORA, FOCEA, NORDNIS, EOS, TEMIS, CIBELES O HILDAS.

PHASE:27

HAY QUE PROTEGER A LOS NIÑOS

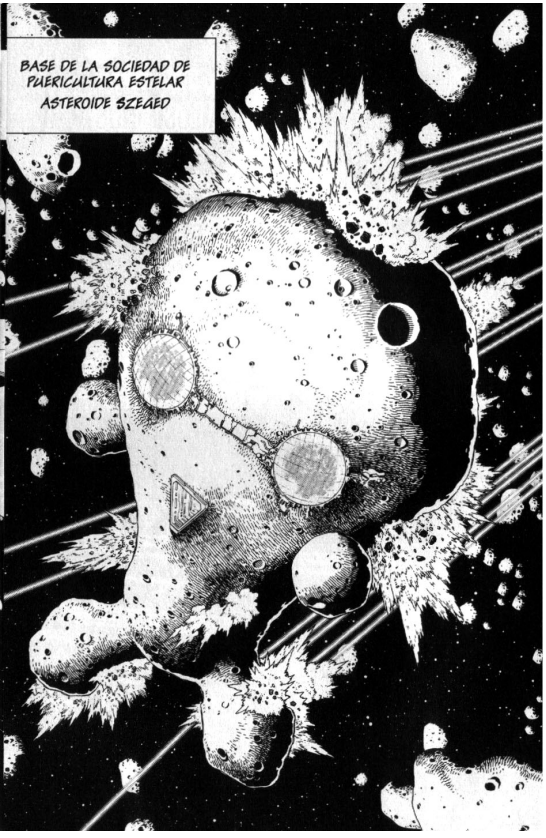
BASE DE LA SOCIEDAD DE PUERICULTURA ESTELAR
ASTEROIDE SZEGED

¡¡HEMOS LLEGADO TARDE!!
SPE QUNTROLL
AUTOBÚS DE GUARDERÍA DE TRANSPORTE DE TROPAS Y ATAQUE DE LA SPE QUNTROLL
¡MALDITOS JOVIANOS!
HEMOS PICADO DE PLENO AL TRAGARNOS ESAS INFORMACIONES FALSAS.
CAPITANA DEL QUNTROLL QU TUANG
DIRECTORA DE LA SPE KAELULA SUNGWIS

¡OH!
¡A SUS ÓRDENES!
¡ABORDAREMOS EL ASTEROIDE PARA RESCATARLES! ¡¡GUNTRO!!
¡A DE PILOTAJE GUNTRO
TAP!
¡EN SZEGED TODAVÍA ESTÁN LOS TRABAJADORES Y LOS NIÑOS!
PUERICULTORA DE LA SPE SAYA
¡¡DIRECTORA!!
NI HABLAR.
AL HABLA RYPE... GUNTROLL, ¿PODÉIS OÍRME?
PERO...
MANTENED LA CABEZA FRÍA Y PENSAD... ¿¡ACASO CREÉIS QUE TENEMOS POSIBILIDADES DE RESCATARLES!?
¡¡PAPÁ!!
PUERICULTOR DE LA SPE NIZ

HE METIDO A LOS NIÑOS EN CONTENEDORES Y ME DISPONGO A LANZARLOS AL ESPACIO.
RECOGEDLES, POR FAVOR.
¡PROFE RYPEEEE!

¡¡EYECCIÓN DE MASA!!
FWOOM!
¡NIZ, RECUPERA LOS CONTENEDORES! ¡¡GETTO, ENCÁRGATE DE LA DEFENSA!!
¡DETECTADOS LOS CONTENEDORES! ¡¡UNA GRAN CANTIDAD DE NAVES JOVIANAS SE ACERCAN A SU POSICIÓN!!
FMMM!
COMPAÑERO KÕEN
CARGO BAY
UKYY.
ENTENDIDO.
GUARDAESPALDAS GETTO
ENCARGAOS DEL RESTO.

*CERES: ES EL ASTEROIDE DE MAYOR ENVERGADURA CON UN DIÁMETRO DE 914 KM. EN EL SE ENCUENTRAN COLONIAS EN FORMA DE CIUDADES-ESTADO AUTÓNOMAS (COLONÓPOLIS)
*PALAS, VESTA E HIGIA. LOS MAYORES ASTEROIDES DESPUÉS DE CERES. EN ELLOS TAMBIÉN HAY COLONÓPOLIS

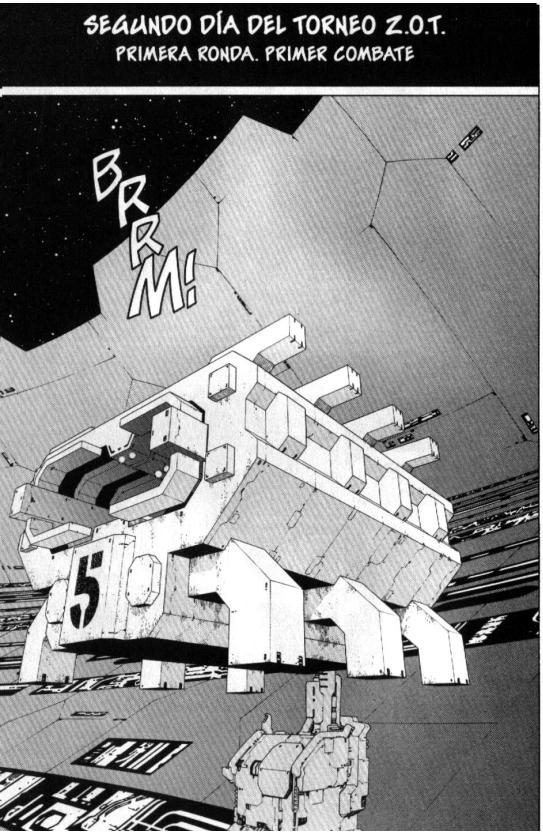
SEGUNDO DÍA DEL TORNEO Z.O.T.
PRIMERA RONDA. PRIMER COMBATE
BRRM!
5

¡¡LOS SPACE ANGELS CONTRA LA "GUARDERÍA COMBATIVA" ¿UNTROLL!!
1
1
UOOOH!
UOOH!
BRRM!
¡¡AMBOS EQUIPOS SUPERARON LAS PRELIMINARES CON GRAN AJATORIDAD!!
¡¡TODO EL MUNDO ESPERA UN COMBATE INOLVIDABLE!!

TOURNAMENT

¿QUÉ HAGO?
NO QUIERO PELEAR...

PERO SI NO GANAMOS, NO PODRÉ RESCATAR A RAW...

¿TE PREOCUPA ALGO...?

LIMÍTATE A SALIR AHÍ Y A ASESINAR A TUS ENEMIGOS.

¡¡COMO YO SOLÍA HACER!!
DEBES APLASTAR LA ESPERANZA DE LOS NIÑOS, HACERLES CATAR EL SABOR DE LA DESESPERACIÓN.

¡¡NOOOO!!
H...

¿QUÉ NO?
NO ME DIGAS QUE REHÚSAS LUCHAR.
¿ESTÁ, QUE NO SABES HACER OTRA COSA?

LO ÚNICO QUE PUEDE HACER UNA GUERRERA ESCLAVA COMO TÚ ES COMBATIR HASTA LA MUERTE.
CUANDO EXPANDES TUS LÍMITES, LO QUE HACES ES EMBRIAGARTE DE ESA SENSACIÓN DE LIBERTAD...
AUNQUE ESO NO ES MÁS QUE UN ESPEJISMO, CLARO.
TÚ LUCHAS PARA CONOCER QUÉ SE SIENTE AL SER LIBRE.
ESO ES.
EMBRIAGARSE ES EL ÚNICO PRIVILEGIO DEL QUE PODÉIS DISFRUTAR LOS HUMANOS...
...ESCLAVIZADOS.

¿¿...QUÉ ES ESE RIDÍCULO SENTIMIENTO QUE DEDICAS A LOS NIÑOS!?
COMPARADO CON LA AMARGA REALIDAD...
¡¡ES LAMENTABLE!
¡¡¡REALMENTE PATÉTICO!!!
EL AMOR A LOS PEQUEÑOS...
LA COMPASIÓN...
EL SENTIMIENTO DE CULPABILIDAD POR NO HABER PODIDO SALVAR A SIRO...
¡¡¡DE PATÉTICO NO TIENE NADA!!!
ESO ES CIERTO.
¡¡¡POSIBILIDADES DE CONVERTIRSE EN ASQUEROSOS CRIMINALES!!!
YO QUIERO SALVAR A RUW, QUE CAYÓ VÍCTIMA DEL SISTEMA...
¡¡¡ESE SENTIMIENTO ES EXACTAMENTE EL MISMO QUE ME IMPULSA A SALVAR A LOS NIÑOS!!!
¡ANTE LOS NIÑOS SE ABRE UN FUTURO LLENO DE POSIBILIDADES!

CLAP!
CLAP!
CLAP!
CLAP!
JA, JA, JA.
CLAP!
TE HABRÁS ESTRUJADO BASTANTE TU INSIGNIFICANTE CEREBRO PARA PRESENTARTE ESTE MARAVILLOSO SOFISMA.
EN-TONCES LO QUE TÚ QUIERES...

...ES "CAMBIAR LA ESTRUCTURA DE ESTE MUNDO".

*ESPARTACO, GLADIADOR DE LA ANTIGUA ROMA QUE SE CONVIRTIÓ EN EL LÍDER DE UNA REBELIÓN DE ESCLAVOS NACIDO EN TRACIA. FUE CAPTURADO POR EL EJÉRCITO ROMANO Y SE CONVIRTIÓ EN GLADIADOR EN EL AÑO 73 A.C. LIDERÓ UNA REBELIÓN Y OCUPÓ EL SUR DE ITALIA, HASTA SU MUERTO EN PLENA BATALLA EN 71 A. C. QUE SUPUSO EL APLASTAMIENTO DE LA REBELIÓN. SU EJÉRCITO OBTUVO VARIAS VICTORIAS CONTRA EL EJÉRCITO ROMANO.

BAM!
SH, SH, SH... ¿QUÉ TE PASA?
ARF
AAH.
ARF.
¿ACABAS DE DARTE CUENTA DEL SIGNIFICADO IMPLÍCITO EN LAS PALABRAS QUE HAS DICHO...
...Y TE DOBLEGAS ANTE SU PESO?
FÍJATE...
PIÉNSALO BIEN.

SI ESAS PALABRAS QUE DICES FUERAN EN SERIO... DEBERÍAS LIBERAR...
...NO SÓLO A TU AMIGA, SINO TAMBIÉN A LOS 20.000 SALEMIANOS CAUTIVOS EN LA INCUBADORA.
¡¡PERO NO TIENES LA MENOR INTENCIÓN DE HACER ESO!!
¿SÓLO TE INTERESA SALVAR A TU AMIGA, ¿NO ES VERDAD?!

¡¡Y NO PORQUE DESEES HACERLA FELIZ A ELLA!!
¡¡SINO PORQUE NECESITAS LIBERARTE DE TU PROPIO SENTIMIENTO DE CULPABILIDAD!! ¡¡NO ES ASÍ!!
N... ¡¡NO!!

NO TIENES POR QUÉ HACERTE LA BUENA SAMARITANA ANTE MÍ.
PERO ESTÁS ANTE LA OBLIGACIÓN DE ELEGIR.

O TU AMIGA.
O LOS NIÑOS.

¡¡DESAPARECEEEEEEEEEE!!
CRASH!

KRRK!
KRRK!
VAYA, VAYA, ESTÁ NERVIOSILLA...
¡AMA AALLY!
HIP...
¡¡¡!!!
ENTIENDO CÓMO TE SIENTES... NO TE ESFUERCES MÁS.
SECHS...
DEJA EL RESTO EN MIS MANOS.
BRRM!!!
¿DÓNDE SE HA METIDO AALLY?
¡NO TENÉIS POR QUÉ SABERLO!
LO QUE CUENTA AHORA...
¡¡...ES QUE ESTE COMBATE ES PARA NOSOTROS!!

¡VAMOS ALLÁ, CONEJAS!

PHASE:28

¿OS APETECE ESCUCHAR MI CANCIÓN?

¡RENA-CUAJOOOOS!
¿EEEEH?
EN LA LUCHA SURGEN VENCEDORES Y VENCIDOS.
¡¡ÉSTA ES LA ÚNICA REALIDAD EN LA QUE YO CREO!!
"¿QUÉ ES LO QUE NECESITA UN GUERRERO...?" VENGA YA...
¡FILOSOFAR ES LO ÚLTIMO QUE NECESITO AHORA!
¡¡NO VOY A PENSAR MÁS EN ESTAS TONTERÍAS!!

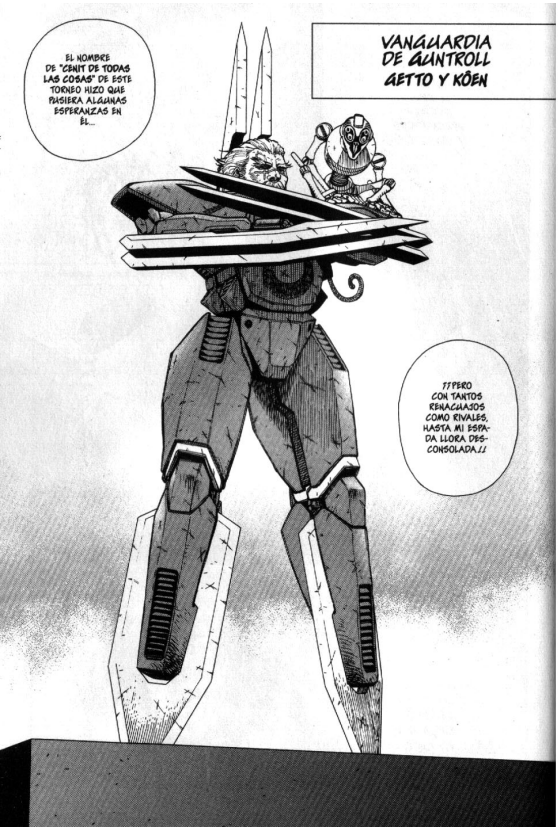

VANGUARDIA DE GUNTROLL
GETTO Y KÔEN

EL NOMBRE DE "CENIT DE TODAS LAS COSAS" DE ESTE TORNEO HIZO QUE PUSIERA ALGUNAS ESPERANZAS EN ÉL...

¡¡PERO CON TANTOS RENACUAJOS COMO RIVALES, HASTA MI ESPADA LLORA DESCONSOLADA!!

¿¡ME ESTÁS LLAMANDO RENACUAJO A MÍ!?

KIKI

¿VERDAD, KÔEN?

¿¡CINCUENTA!?

CI...

NO SUELO ENFRENTARME A RIVALES MENORES QUE UN ROBOT DE COMBATE DE 50 M DE ALTURA.

¿¡PERO TÚ QUÉ TE HAS CREÍDO, VIEJO FANFARRÓN!?

UKIKI

¿O DEBERÍA DECIR UN DESTRUCTOR DE CIENTOS DE METROS DE ESLORA?

¿VERDAD, KÔEN?

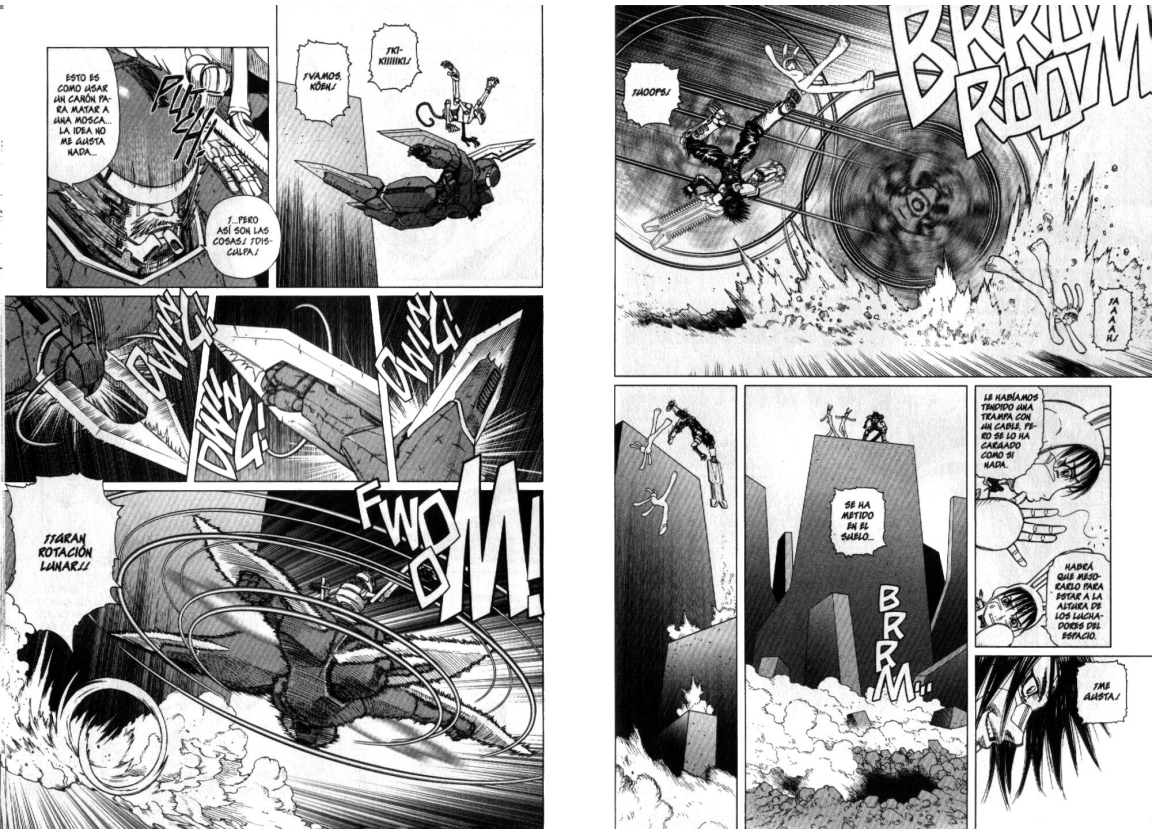
¡KI-KIIIIIKI!
¡VAMOS, KÕEN!
ESTO ES COMO USAR UN CAÑÓN PARA MATAR A UNA MOSCA... LA IDEA NO ME GUSTA NADA...
¡...PERO ASÍ SON LAS COSAS! ¡DISCULPA!
DWIZ!
DWIZ!
DWIZ!
FWOOM!
¡¡GRAN ROTACIÓN LUNAR!!
BRRROOOM
¡UOOPS!
¡AAAAAH!
LE HABÍAMOS TENDIDO UNA TRAMPA CON UN CABLE, PERO SE LO HA CARGADO COMO SI NADA.
HABRÁ QUE MEJORARLO PARA ESTAR A LA ALTURA DE LOS LUCHADORES DEL ESPACIO.
¡ME GUSTA!
SE HA METIDO EN EL SUELO...
BRRM...

¡ATACA SI TIENES NARICES!
¡¡VAS A PROBAR MI MEDICINA ESPECIAL!!
FWOSH!
¡¡TIES RÁPIDO CAMBIANDO!!
FWIIN'''
¡¡TAMBIÉN TARDO UNA DÉCIMA PARTE QUE ANTES EN CARGAR!! ¡¡PUEDO HASTA DISPARAR SEGUIDO!
QUÉ DISPARES RÁPIDO NO ES BUENO
¡¡PERO SI PUEDES DISPARAR SEGUIDO LA COSA CAMBIA!
♥
EDE QUÉ NARICES ESTÁIS HABLANDO...?
KCHAK!
FRRM!
FRRM!
BRRM!

¡ESTÁ DEBAJO!
SKREEK!
SKREEK!
CRA SH

¡¡ESTÁ CLARO QUE SOIS DEMASIADO PEQUEÑOS PARA MÍ!!
¿VERDAD, KÖEN?
KIK!
NO HE PODIDO DAROS NI UN SOLO GOLPE CON MI "GRAN ROTACIÓN LUNAR", MI SORPRESIVA TÉCNICA DE ATAQUE MULTIUSOS.
FRRRSSH!
ESE VIEJO... LO QUE HA DICHO DE ENFRENTARSE A DESTRUCTORES...
¡...NO PARECE SER UN FAROL!
¡¡QUÉ POTENCIA DE ATAQUE...!!
JE. TUS ATAQUES SON DEMASIADO BURDOS, AMIGO.
KRIK!
¿QUÉ LE VAMOS A HACER? NO QUERÍA USAR ESTO, PERO...
FWOOH...
¡¡DISASTER!!
TIENE UNA BARRERA ELECTROMAGNÉTICA, Y ENCIMA ESA POTENCIA DE REVOLUCIÓN...
¡¡POR MUCHO QUE LE DISPARE A BOCAJARRO NO GANARÉ NADA!!
ZAAM!
CRAASH!
LLANK!
¡NIEH!
FUMP!
TCHAK!

SHRAAH...

¡ESTA ES MI ESPADA.

¡¡ESE "DISASTER", LA ESPADA PERFORACORAZAS CONTRA NAVES DE GUERRA!!

¡¡ESE ACABÓ LO QUE SE DABA, AMIGOS!!

SHUU

¡AH!

¡Y ESO VALE!

¡RAH!

¡KI!
¿¡OTRA VEZ LA BARRERA ELECTROMAGNÉTICA!?
CRAK!
¡?
FWOOM!
DE... ¿¡DE DÓNDE SALE ESTE MONO!?
POC
FWAM!
PTCHAP!
¡UAH!
TAC.
POC
¡¡YA TE TENGO!!
CRAAAH!
ZMM!

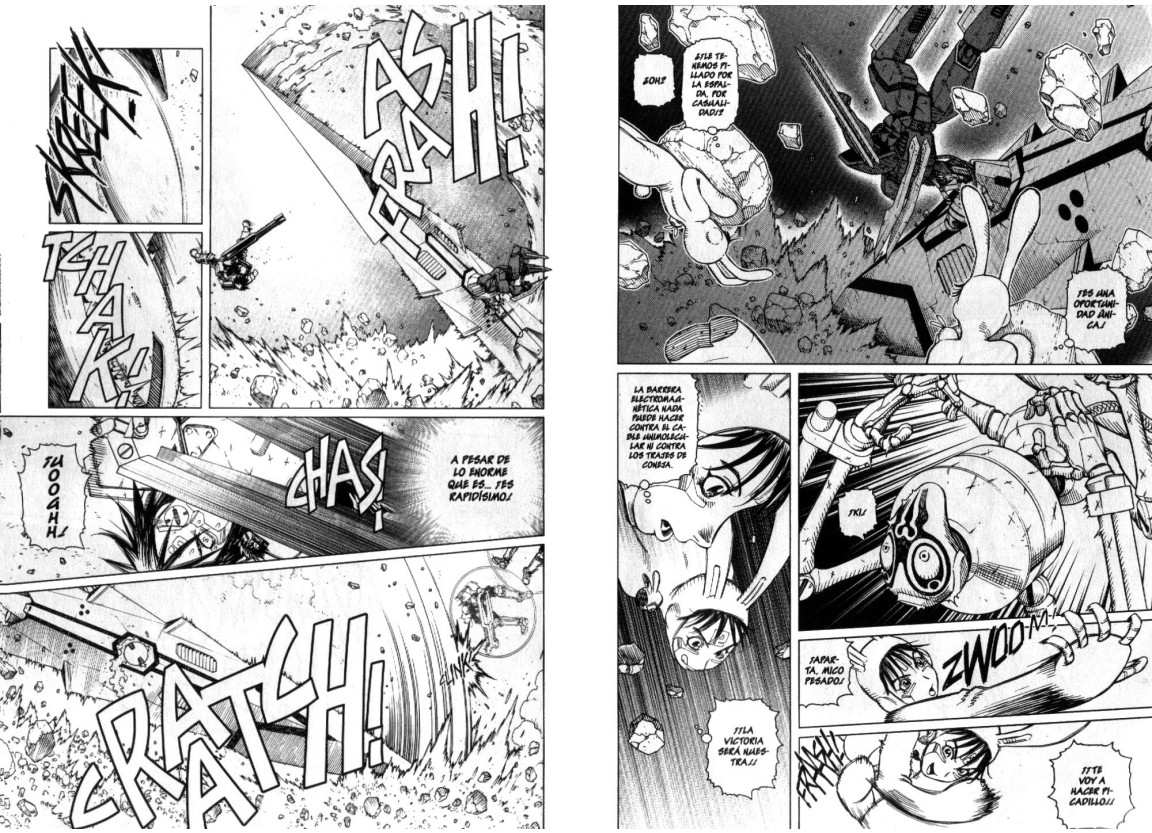
¡ES UNA OPORTUNIDAD ÚNICA!
¿¡LE TENEMOS PILLADO POR LA ESPALDA, POR CASUALIDAD!?
¿OH?
¡KI!
ZWOOM
¡APARTA, MICO PESADO!
¡¡TE VOY A HACER PICADILLO!!
LA BARRERA ELECTROMAGNÉTICA NADA PUEDE HACER CONTRA EL CABLE UNIMOLECULAR NI CONTRA LOS TRAJES DE CONEJA.
¡¡LA VICTORIA SERÁ NUESTRA!!
CRASH!
SKREEK!
TCHAK!
A PESAR DE LO ENORME QUE ES... ¡ES RAPIDÍSIMO!
CHAS!
¡UOOGHH!
CRATCH!
CLINK

¡UKKI-KKI!
BIEN, PUES...
BIEN HECHO, KÖEN.
¡OH, NO! ¡¡RETIRA-DA!!
¡CALA-MITY STRIKE!
FWOOH...
CLIN.
BASTÓN IRROMPIBLE
BASTÓN HECHO CON MATERIALES UNIMOLECULARES
FWIN!
CRASH!
CRASH
¡LO ESTÁ ENROLLAN-DO!
¿¡POR QUÉ NO CORTA!?

FW

CRASH!
CRAK!
FRRRM! FRRRM!
CRASH!

OOOH!
¡YEAAAH!
¡UAAAAH!
BRAM!
EL RING DE COMBATE ESTÁ SÓLIDAMENTE PROTEGIDO POR CINCO ESCUDOS DE PROTECCIÓN CAPACES DE RESISTIR INCLUSO EXPLOSIONES NUCLEARES.
PUEDE ESTAR TRANQUILO, PRESIDENTE.
SE... ¿SEGURO QUE NO HABRÁ PROBLEMAS, MBADI?
FRR! FRR!
¡ALARMA! ¡HAN CAÍDO EL PRIMER Y SEGUNDO ESCUDOS!
ELECTRIFICAD LOS ESCUDOS Y AUMENTAD SU RESISTENCIA AL 120%.
A SUS ÓRDENES.
AUNQUE MÁS VALE PREVENIR QUE CURAR.
¡DAÑOS EN LA ESTRUCTURA BÁSICA DEL NIVEL 2! ¡SE INICIA REPARACIÓN AUTOMÁTICA!

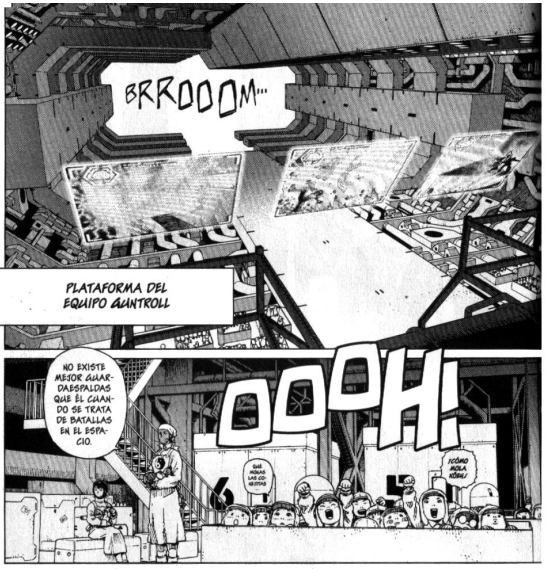

(CONTINUARA)

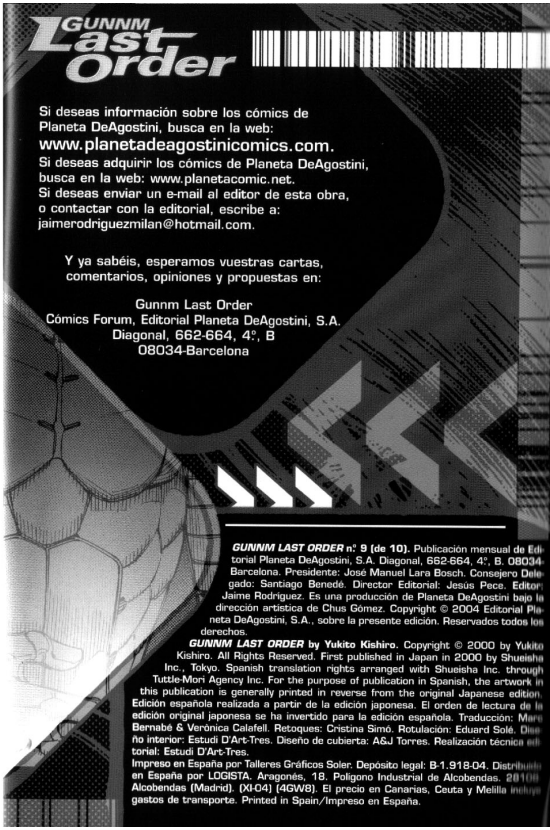

Si deseas información sobre los cómics de Planeta DeAgostini, busca en la web:
www.planetadeagostinicomics.com.
Si deseas adquirir los cómics de Planeta DeAgostini, busca en la web: www.planetacomic.net.
Si deseas enviar un e-mail al editor de esta obra, o contactar con la editorial, escribe a: jaimerodriguezmilan@hotmail.com.

Y ya sabéis, esperamos vuestras cartas, comentarios, opiniones y propuestas en:

Gunnm Last Order
Cómics Forum, Editorial Planeta DeAgostini, S.A.
Diagonal, 662-664, 4º, B
08034-Barcelona

***GUNNM LAST ORDER* nº 9 (de 10).** Publicación mensual de Editorial Planeta DeAgostini, S.A. Diagonal, 662-664, 4º, B. 08034-Barcelona. Presidente: José Manuel Lara Bosch. Consejero Delegado: Santiago Benedé. Director Editorial: Jesús Pece. Editor: Jaime Rodríguez. Es una producción de Planeta DeAgostini bajo la dirección artística de Chus Gómez. Copyright © 2004 Editorial Planeta DeAgostini, S.A., sobre la presente edición. Reservados todos los derechos.

***GUNNM LAST ORDER* by Yukito Kishiro.** Copyright © 2000 by Yukito Kishiro. All Rights Reserved. First published in Japan in 2000 by Shueisha Inc., Tokyo. Spanish translation rights arranged with Shueisha Inc. through Tuttle-Mori Agency Inc. For the purpose of publication in Spanish, the artwork in this publication is generally printed in reverse from the original Japanese edition. Edición española realizada a partir de la edición japonesa. El orden de lectura de la edición original japonesa se ha invertido para la edición española. Traducción: Marc Bernabé & Verónica Calafell. Retoques: Cristina Simó. Rotulación: Eduard Solé. Diseño interior: Estudi D'Art-Tres. Diseño de cubierta: A&J Torres. Realización técnica editorial: Estudi D'Art-Tres.

Impreso en España por Talleres Gráficos Soler. Depósito legal: B-1.918-04. Distribuido en España por LOGISTA, Aragonès, 18. Polígono Industrial de Alcobendas. 28100 Alcobendas (Madrid). (XI-04) (4GW8). El precio en Canarias, Ceuta y Melilla incluye gastos de transporte. Printed in Spain/Impreso en España.

漫画 MUCHOS SE PREGUNTAN POR QUÉ EL FINAL DE GUNNM NO ES EL QUE TODOS RECORDÁBAMOS. FÁCIL: YUKITO KISHIRO, SU AUTOR, DECIDIÓ CAMBIARLO PORQUE QUERÍA CONTAR NUEVAS HISTORIAS DE SU PERSONAJE FETICHE. Y ASÍ LO ESTÁ HACIENDO EN GUNNM LAST ORDER.

UNA NIÑA PEQUEÑA PARECE SER LA ÚNICA SUPERVIVIENTE DE UN ACCIDENTE AÉREO EN UNA SUPERFICIE TOTALMENTE DESÉRTICA. POR SU PARTE, EL DR.NOVA ESTÁ EN SU LABORATORIO Y COMENTA QUE LA NEURONA SE ESTÁ REGENERANDO, Y QUE SI AÚN ESTÁ VIVA, PARECE QUE PODRÁ REGENERAR COMPLETAMENTE EL CEREBRO, Y QUE ÉSTE CONSERVARÁ LOS RECUERDOS, EXPERIENCIAS Y HABILIDADES QUE TENÍA ANTES DE LA MUERTE.

4,50 euros

EDICIÓN ESPAÑOLA
00009
8 480002 108386
IMPRESO EN ESPAÑA

Visita mi blog

En mi blog encontrarás los mejores mangas, con la mejor calidad, edición y traducción de todo internet.

https://descargarmangaspormega.blogspot.com/

También te invito a visitar mis otros blogs y seguirme en mis redes sociales para estar informado cada vez que publique nuevo contenido ó actualice algún manga/anime.

[Anime]
https://descargar-animes-por-mega-gratis.blogspot.com

[Hentai]
https://hentaiparaiso.blogspot.com/

https://www.facebook.com/JoseAlvares97

https://twitter.com/@Jose_AlvarezYT

https://www.instagram.com/josealvarezyt

https://www.paypal.me/JoseAlvarez98

PD: Soy Venezolano, cada dolar equivale a días de trabajo aquí, así que me estarías ayudando mucho...

Blog de respaldo

Si eliminan mis blogs principales, búsquenme en mis redes sociales o aquí:

https://animanganimess.blogspot.com